Modifications aux municipalités du Québec

Octobre 2026

Le présent bulletin mensuel recense l'ensemble des modifications apportées aux municipalités et aux divisions territoriales du Québec contenues dans le système du code géographique. Ce système rassemble une multitude de découpages territoriaux portant chacun un code géographique unique, ce qui permet de compiler de l'information statistique pour un niveau géographique donné et de diviser ou d'agréger cette information selon différents niveaux géographiques inférieurs ou supérieurs à celui-ci. L'information comprise dans le système est accessible sur le site Web du Répertoire des divisions territoriales.

Les modifications apportées aux territoires peuvent être :

- une constitution (création d'un territoire à partir de parties de territoires existantes) ;
- une érection (fusion de deux territoires ou plus) ;
- un démembrement (division du territoire existant en deux ou en plusieurs composants) ;
- une annexion totale ou partielle (transfert complet ou fragmentaire d'un territoire vers un autre territoire) ;
- un changement de nom.

Pour les municipalités, s'ajoutent les modifications suivantes :

- un changement de statut ;
- un changement d'appartenance à une municipalité régionale de comté.

Le bulletin du mois d'octobre 2026 comporte deux modifications aux municipalités.

INSTITUT
DE LA
STATISTIQUE
DU QUÉBEC

Québec

Statuts municipaux

Municipalités locales

C	Cité[1]
CT	Municipalité de canton
CU	Municipalité de cantons unis
GR	Gouvernement régional
M	Municipalité
P	Municipalité de paroisse
V	Ville
VC	Municipalité de village cri
VK	Municipalité de village naskapi
VL	Municipalité de village
VN	Municipalité de village nordique

Territoires autochtones

EI	Établissement amérindien
R	Réserve indienne
TC	Terres réservées aux Cris
TI	Terres de la catégorie I pour les Inuits
TK	Terres réservées aux Naskapis

Territoires non organisés

G	Territoire non organisé géographique (non officiel)
NO	Territoire non organisé

Types de modifications aux municipalités

0	Démembrement d'un territoire
1	Changement de nom
2	Changement de statut municipal
3	Changement de nom et de statut municipal
5	Annexion totale
6	Constitution en municipalité
7	Érection à partir d'un regroupement de municipalités
8	Annexion partielle
9	Changement d'appartenance à une municipalité régionale de comté

Abréviations

GOQ	Gazette officielle du Québec
L.Q.	Lois du Québec

Sources des cartes réalisées par l'Institut de la statistique du Québec

Découpage administratif (municipalités) d'octobre 2026 : Ministère des Ressources naturelles et des Forêts, Système sur les découpages administratifs (modifié par l'Institut).

Réseau routier – mai 2026 : Adresses Québec.

Hydrographie : Ministère des Ressources naturelles et des Forêts, Géobase du réseau hydrographique du Québec (GRHQ).

Projection cartographique : Albers conique équivalente pour le Québec.

Remarque : Les limites cartographiques sont présentées à titre indicatif uniquement.

1. Statut municipal historique (n'est plus utilisé pour le découpage actuel du territoire).

Modifications aux municipalités

Tableau 1

Modifications aux municipalités du Québec, octobre 2026

Situation antérieure	Modification		Nouvelle situation	Source
Nom, statut municipal (code géographique)	Date	Type	Nom, statut municipal (code géographique)	
TNO aquatique de la MRC de Thérèse-De Blainville, G (73990)	2026-09-18	5	Bois-des-Filion, V (73030)	Non officiel
TNO aquatique de la MRC de Bonaventure, G (05990)	2026-10-10	8[1]	Caplan, M (05060)	GOQ, partie 1, n° 41 de 2026, p. 733

1. Le territoire touché par l'annexion partielle, qui fait partie de l'entité mentionnée dans la colonne « Situation antérieure », est rattaché à l'entité mentionnée dans la colonne « Nouvelle situation ». Le territoire touché par la modification est cartographié en annexe.

Annexe cartographique – Modifications aux municipalités

Carte 1

Nouvelle situation de la municipalité de Caplan (05060) à la suite de l'annexion partielle du 10 octobre 2026

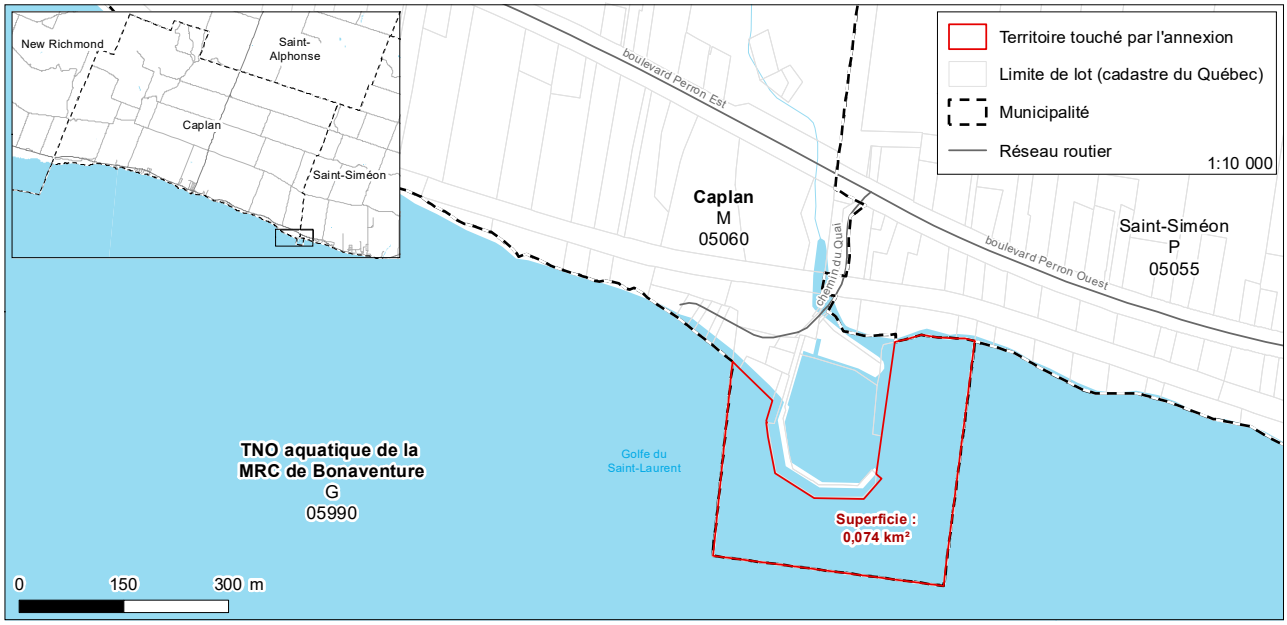

Notice bibliographique suggérée

INSTITUT DE LA STATISTIQUE DU QUÉBEC (2026). *Modifications aux municipalités du Québec. Octobre 2026*, [En ligne], L'Institut, 5 p. [statistique.quebec.ca/statistiques/divisions-territoriales/bulletins/modifications-municipalites-octobre-2026.pdf].

Ce document a été réalisé à
l'Institut de la statistique du Québec par :

Maxime Keith

Sous la direction de :

Jimmy Baulne

Révision linguistique et édition :

Direction de la diffusion et des communications

Pour plus de renseignements :

Institut de la statistique du Québec
418 691-2401
1 800 463-4090 (Canada et États-Unis)

statistique.quebec.ca

Dépôt légal

Bibliothèque et Archives nationales du Québec
4e trimestre 2026
ISSN 1715-6408 (en ligne)

© Gouvernement du Québec Institut de la statistique du Québec, 1989

Toute reproduction autre qu'à des fins de consultation personnelle est interdite sans l'autorisation du gouvernement du Québec.
statistique.quebec.ca/fr/institut/nous-joindre/droits-auteur-permission-reproduction

Institut de la statistique Québec